

Ahir i Hui

El carrer de l'Aljub (Barri Mare de Déu dels Desemparats)

"El temps és la imatge de l'eternitat en moviment"

Plató

El Nostre Ahir i hui d'enguany ens trasllada al Barri Medieval de Bocairent, en concret al Barri de la Mare de Déu dels Desemparats.

A la foto actual, realitzada a les acaballes del mes de juny de 2014, es pot observar els pocs canvis que ha patit esta zona del nostre poble, a partir dels treballs de la segona fase de Rehabilitació del Barri Medieval de Bocairent, que va iniciar-se en 2008. El paviment que hi havia de "canto rodó", ha estat reemplaçat per paviment de pedra plana, el que sense dubte ha millorat el trànsit peatonal i l'accés de carros, bicis i fins i tot motos, dels residents en este barri. Algunes de les cases del barri, en els darrers anys s'han restaurat, incloent-li les façanes, d'altres com la casa que hi ha al damunt d'on estava el Maset de la Filà de Marrocs, està en un avançat estat de deteriorament amb la teulada enfonsada i amb un greu perill d'enfonsament total de l'edifici. Pel que fa a la resta de cases estan prou ben conservades, tot i haver-hi un gran nombre de cases completament tancades. Cal destacar com a aspecte positiu en canvi l'arribada de gent jove a este carrer i barri, que ha comprat i rehabilitat cases i s'ha instal·lat a viure amb la família, el que ha suposat tornar a vore xiquets corrent i jugant per estos carrers i ha rejuenit un barri en anys enrere, com la major part del Barri Medieval, va anar envellint.

Justament a la part de baix del final d'este carrer (en la confluència amb el C/Mirador), des de 2008, fruit de la rehabilitació del Barri Medieval, varen ser descobertes unes restes arqueològiques de ruïnes medievals molt interessant perquè mostren com serien les cases en un moment clau de la història de Bocairent: la revolució industrial. Datan dels S. XVI al XIX. S'han condicionat per la seua visita turística i estan obertes durant el dia tota la setmana.

Pel que fa a la comparativa de les dues imatges, podem observar a la més antiga, datada en la dècada dels anys 50 (S.XX), una imatge costumista del moment. Un dels veïns que tenien animals a casa, baixa cap a casa, al damunt de la burretta, amb les sàries carregades. Darrere dues veïnes posant per a l'instantània.

A la imatge actual, d'este mateix estiu, podem veure el mateix carrer, però sense persones. A boqueta de nit. Tot i que a la imatge no s'aprecia, un poc més abaix d'on ha estat feta la foto, a la dreta, hi ha la casa on es va allotjar el Patriarca Sant Joan de Ribera en la seua estada a Bocairent. Malauradament esta casa es troba en un avançat estat de ruïna, amb la teulada totalment enfonsada i amb les parets exteriors en molt mal estat. En canvi la resta del carrer ha millorat notablement en quant a l'estat de conservació de les cases i per suposat amb la rehabilitació del paviment del carrer i sistemes de clavegueram.

Entre els veïns d'este carrer que tenien burrettes, segons hem pogut esbrinar, hi havia el tio Ramón Beneyto "tio Calores", el "tio Llarg", el tio Ramón Francés "Barranc" i el tio Batiste Vañó.

Pel que fa als negocis o empreses que hi va haver a este carrer hi ha ben pocs. Tan sols recordar la Barberia que va tindre Pepe Ferre "el Argentino" a una de les cases que podem vore a la foto antiga (justament a la dreta, darrere de la dona vestida de negre). Molt prop, a la Placeta de Sant Vicent, hi havia la "Botigueta" de la família Llobregat Bernat que va donar servici als veïns del barri medieval fins finals dels 80 (S.XX) i que era una botiga on es podia comprar quasi de tot. El Llavador de la Basseta, restaurant fa pocs anys per l'Ajuntament, en aquells anys era un servei públic per a les dones del veïnat, que rentaven allí la roba i a més a més era un lloc de socialització on les dones xarraven mentre feien la bugada. En l'actualitat i després de la restauració, és un dels racons amb més encant i més fotografiat del Barri Medieval pels turistes.

En l'Escalinata que va des del Mirador fins els C/Batle i la Placeta de Sant Vicent, al costat de la font, hi havia el Forn de Pepe Colomer "Picores". Al C/Mirador, Salvador Vicedo fabricava de manera artesanal a sa casa espardenyes.

La vida a este carrer, era una vida tranquila on els xiquets i xiquetes podien córrer i jugar tranquilament pel carrer, com ho és ara també. Tot i que en l'actualitat, conviu la tranquilitat del veïnat amb el constant pas de turistes i visitants que recorren setmanalment el Barri Medieval de Bocairent.

La Festa de l'Ermite i Barri de la Mare de Déu dels Desemparats era una festa senzilla amb missa, processó i durant anys cucanyes i corredors per als més menuts. En l'actualitat, la Comissió que gestiona la festa i l'ermita ha donat un impuls a esta festa de caràcter popular i a l'ermita que s'ha restaurat en la seua major part aconseguint que devots i devotes de la Mare de Déu i sobretot veïnes i veïns que durant anys visqueren a estos carrers retornen amb motiu de la festa al que va ser durant anys el seu Barri.

Una lleugera pinzellada per recordar com era la vida al C/ l'Aljub i com és en l'actualitat. Un Carrer al si d'un Barri el de la Mare de Déu dels Desemparats, on veïnes i veïns contribueixen dia a dia a donar-li vida i encant i al que caldria que des dels poders públics se li donara més i millors serveis, que milloren i potencien la qualitat de vida d'un carrer i un barri al que han nascut i viscut molts dels veïns i veïnes de Bocairent.

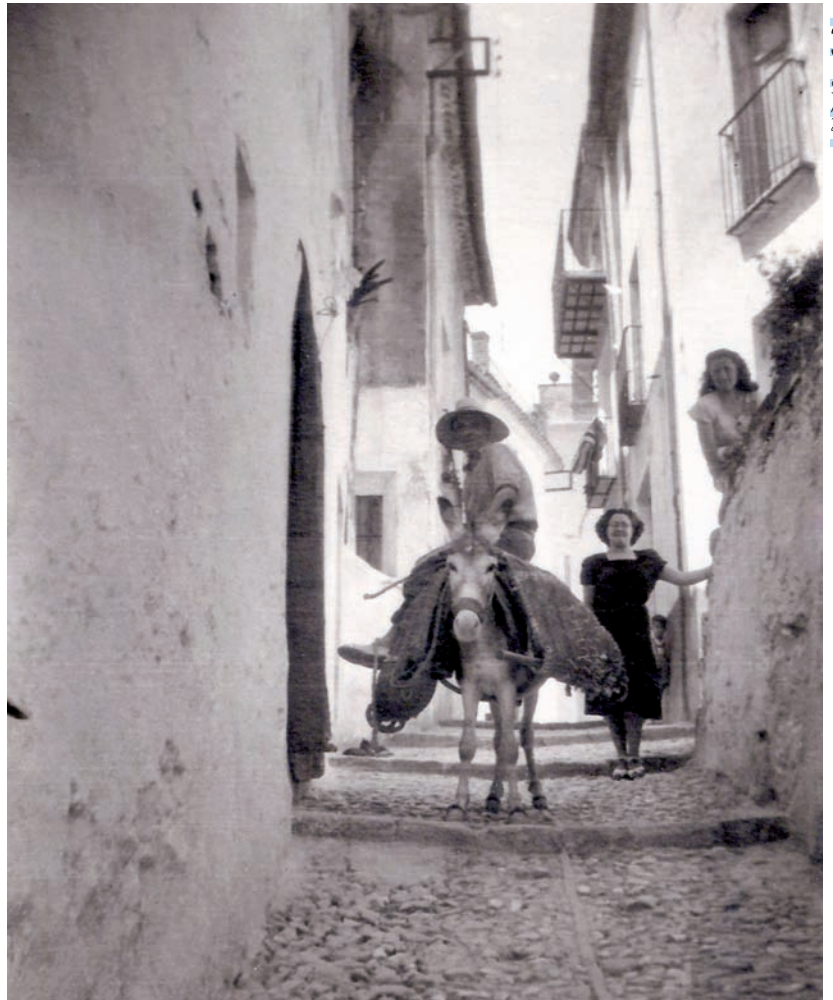

Foto anys 50.



Foto actual, any 2014.